

## [HƯỚNG DẪN] CÁCH XEM THỜI KHÓA BIỂU CÁ NHÂN CHO HỌC VIÊN THẠC SĨ NĂM 2022

Để có thể xem thời khóa biểu cá nhân mỗi học kỳ của học viên Thạc sĩ :

\_ Có **hai dạng** chính để xem thời khóa biểu.

\_ Hướng dẫn sau đây là các bước thực hiện quá trình xem thời khóa biểu:

**\*Bước 1:** Truy cập vào web <http://phongdaotao2.ntt.edu.vn/> để tiến hành đăng nhập vào tài khoản cá nhân

# VIỆN ĐÀO TẠO SAU ĐẠI HỌC NGUYỄN TẤT THÀNH

## \*Bước 2:

+Nhập mã số Học viên (1)

+Mật khẩu của bạn (2) (PASS MẶC ĐỊNH :1111)

+Điền mã bảo vệ (3)

+Vào khung **ĐĂNG NHẬP**

- A text input field for the student ID, containing "21000\*\*\*\*\*" with a red "1" next to it.
- A password input field with "...." and a red "2" next to it.
- A checkbox labeled "Đã tốt nghiệp" (Graduated).
- A CAPTCHA verification area with a refresh button, a box containing "59C7", a refresh icon, a CAPTCHA image showing "59C7", and a red "3" next to it.
- A large orange button labeled "ĐĂNG NHẬP" (Login).
- A teal button labeled "Dành cho phụ huynh" (For parents).

# VIỆN ĐÀO TẠO SAU ĐẠI HỌC NGUYỄN TẤT THÀNH

**\*Bước 3:** Sau khi đăng nhập thành công, các bạn xem các khung “Lịch học”

Click vào mục “**Lịch học trong tuần**” hoặc “**Lịch thi trong tuần**” để tiến hành xem thời khóa biểu cá nhân của mình.

- Thông tin sinh viên:** A profile card containing fields for MSSV, Lớp học, Họ tên, Khóa học, Giới tính, Năm sinh, Ngày sinh, Nơi sinh, and Ngành. A "Xem chi tiết" link is provided.
- Thông báo:** A notification area showing "0" unread notifications with a "Xem chi tiết" link.
- Lịch học trong tuần:** A blue card showing "1" weekly course with a "Xem chi tiết" link.
- Lịch thi trong tuần:** An orange card showing "0" weekly exams with a "Xem chi tiết" link.
- Menu:** A row of eight icons for: Thông tin sinh viên, Chương trình khung, Kết quả học tập, Lịch theo tuần, Đăng ký học phần, Trả cứu công nợ, Thanh toán trực tuyến, and Phiếu thu tổng hợp.
- Kết quả học tập:** A section for "Đợt 1 năm 2021" with a blurred bar chart and the text "Chưa có dữ liệu hiển thị".
- Tiến độ học tập:** A section for "Đợt 1 năm 2021" with a blurred bar chart and the text "Chưa có dữ liệu hiển thị".
- Lớp học phần:** A table for "Đợt 1 năm 2021" with columns "Môn học/học phần" and "Số tín chỉ". It lists "010107002108 Tiếng Việt thực hành" with 2 credits.

# VIỆN ĐÀO TẠO SAU ĐẠI HỌC NGUYỄN TẤT THÀNH

**\*Bước 4.a :** Với các chức năng **“Xem lịch theo tuần”**

**Lưu ý:**

\_ Học viên khi sử dụng chức năng này chỉ có thể xem lịch học và lịch thi thực tế của tuần học sắp tới.

\_ Nên Học viên chỉ sử dụng để xem trước 1 tuần để biết thời khóa biểu mỗi tuần để đi học.

1/ Sau khi bấm vào mục **“Xem lịch theo tuần”** và thấy trang web hiển thị như hình bên dưới thì Học viên sử dụng các mục chức năng **[ số 1 ]** để chọn ra loại và thời gian muốn xem lịch.

Lịch học, lịch thi theo tuần

**1**  Tất cả  Lịch học  Lịch thi 30/11/2021

Ca học	Thứ 2 29/11/2021	Thứ 3 30/11/2021	Thứ 4 01/12/2021	Thứ 5 02/12/2021	Thứ 6 03/12/2021	Thứ 7 04/12/2021	Chủ nhật 05/12/2021
Sáng							
Chiều				<b>2</b>	<b>Tiếng Việt thực hành</b> 21DTA2C - 010107002108 Tiết: 7 - 11 Phòng : E-LEARNING 8 GV: Nguyễn Minh Hoạt		
Tối							

Lịch học  Lịch học trực tuyến  Lịch thi  Lịch tạm ngưng

**Lưu ý:** - Đối với lịch học trực tuyến sinh viên nên tham gia trực tiếp từ nút 'Tham gia' trên lịch học theo tuần, để hệ thống ghi nhận điểm danh. Nếu truy cập vào lịch thông qua link (đường dẫn) hoặc 'ID - Passcode', thì sinh viên phải chủ động thông báo giảng viên điểm danh bổ sung.  
- Đối với lịch thi trắc nghiệm trực tuyến, sinh viên không được dùng trình duyệt ở chế độ **ẩn danh** để đảm bảo dữ liệu bài thi trắc nghiệm.

2/ Lịch học của các bạn sẽ tự động hiển thị ra theo thời gian trên **ô công cụ [ số 2 ]**.

Thứ tự hiển thị sẽ lần lượt từ thứ 2 tới chủ nhật và xếp từ tiết học buổi sáng tới buổi tối.

# VIỆN ĐÀO TẠO SAU ĐẠI HỌC NGUYỄN TẤT THÀNH

Mỗi một học phần hiển thị được phân theo các phần như hình ở trên

# VIỆN ĐÀO TẠO SAU ĐẠI HỌC NGUYỄN TẤT THÀNH

## +Bảng hướng dẫn tra cứu thời gian tiết

BUỔI SÁNG		BUỔI CHIỀU		BUỔI TỐI	
Tiết	Giờ	Tiết	Giờ	Tiết	Giờ
1	7h00 - 7h50	7	13h00 - 13h50	13	18h15 - 19h05
2	7h50 - 8h40	8	13h50 - 14h40	14	19h05 - 19h55
3	8h40 - 9h30	9	14h40 - 15h30	Giải lao 10 phút	
Giải lao 10 phút		Giải lao 10 phút			
4	9h40 - 10h30	10	15h40 - 16h30	15	20h05 - 20h55
5	10h30 - 11h20	11	16h30 - 17h20	16	20h55 - 21h45
6	11h20 - 12h10	12	17h20 - 18h10		

+Bảng hướng dẫn tra cứu mã các cơ sở

## KÝ HIỆU PHÒNG HỌC

KHU VỰC	KÝ HIỆU PHÒNG	ĐỊA CHỈ
Quận 4	A B, C, D F	300A, Nguyễn Tất Thành, P.13, Q.4, TP.HCM 298A, Nguyễn Tất Thành, P.13, Q.4, TP.HCM 38, Tôn Thất Thuyết, P.15, Q.4, TP. HCM
Quận 7	M Y N Q	458/3F, Nguyễn Hữu Thọ, P. Tân Hưng, Q.7, TP. HCM 02, Nguyễn Văn Quý, P.Tân Thuận Đông, Q.7, TP. HCM 27/3, Đường số 10, KP3, P. Bình Thuận, Q.7, TP. HCM 7B, Đường Tân Phú, Q.7, TP. HCM
Quận 12	L S L2 VK	331, Quốc lộ 1A, P. An Phú Đông, Q. 12, TP. HCM 2374, Quốc lộ 1A, KP2, P. Trung Mỹ Tây, Q. 12, TP. HCM 1165, Quốc lộ 1A, P. An Phú Đông, Q. 12, TP. HCM 117/5 Võ Thị Thửa, P. An Phú Đông, Q.12, TP. HCM
TP. Thủ Đức		Lô E3-I.1, E3-I.2, E3-I.3, đường D1, Khu Công nghệ cao TP.HCM, P.Long Thạnh Mỹ, Q.9, TP.HCM

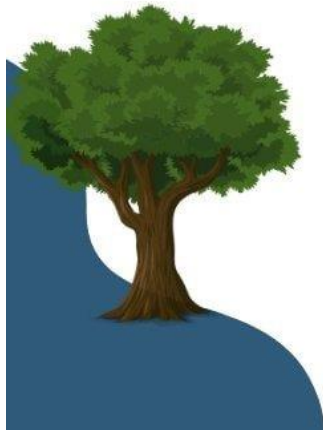

**\*Bước 4.b :** Với chức năng **“Xem lịch theo tiến độ”**

**Lưu ý:**

\_ Học viên khi sử dụng chức năng này để xem lịch học tổng quang nhất của mình khi bắt đầu 1 học kỳ mới để có thể nắm được thời gian, ngày và giờ học cũng như quá trình học cụ thể của từng học phần.

\_ Tất cả các thay đổi về ngày học, phòng học, ... thì các Học viên nên xem lịch theo tuần như ở **bước 4.a**

# VIỆN ĐÀO TẠO SAU ĐẠI HỌC NGUYỄN TẤT THÀNH

1/ Sau khi bấm vào mục **“Xem thêm menu ở góc trái”** thì Học viên thấy các **mục chức năng hiển thị ra**. Lúc này Học viên **click** vào **mục học tập** rồi bấm **vào phần “Lịch theo tiến độ”**

2/ Sau đó thì các bạn Học viên bấm vào ô chọn **“Đợt học”** để chọn vào đợt học mới nhất [ ví dụ: **Đợt 1 năm 2021** ] rồi bấm vào nút **“Xem lịch”** màu xanh để xuất ra thời khóa biểu học kỳ mới nhất của cá nhân.

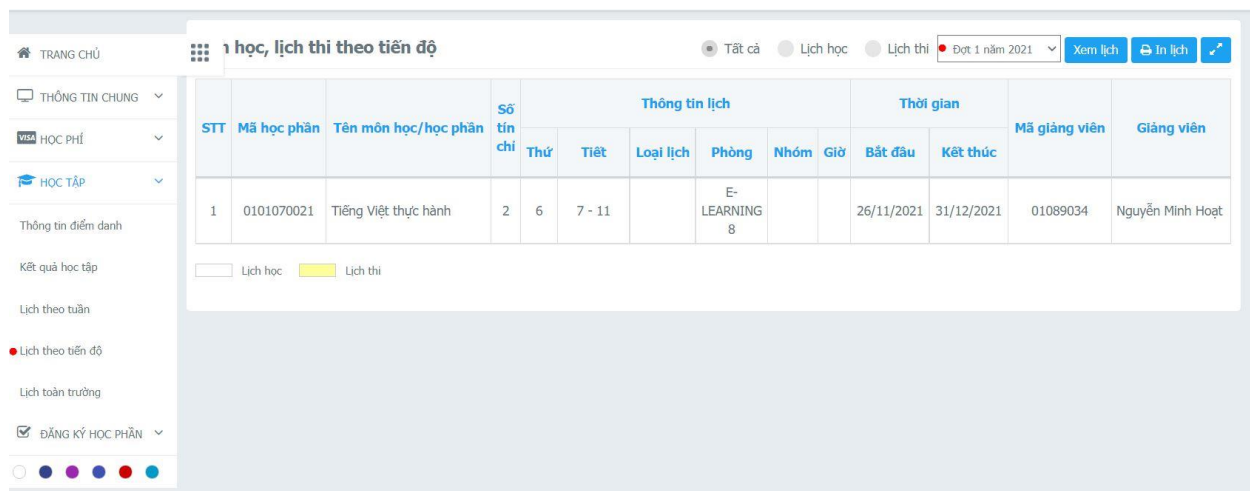

STT	Mã học phần	Tên môn học/học phần	Số tín chỉ	Thông tin lịch						Thời gian		Mã giảng viên	Giảng viên
				Thứ	Tiết	Loại lịch	Phòng	Nhóm	Giờ	Bắt đầu	Kết thúc		
1	0101070021	Tiếng Việt thực hành	2	6	7 - 11		E-LEARNING 8			26/11/2021	31/12/2021	01089034	Nguyễn Minh Hoạt

**KẾT THÚC**  
**MẾN CHÚC QUÝ ANH CHỊ HỌC VIÊN NHIỀU SỨC KHỎE**